

**ELABORATO PLANIMETRICO**

Compilato da:  
Raccichini Dino

Iscritto all'albo:  
Geometri

Prov. Fermo N. 672

**Agenzia del Territorio  
CATASTO FABBRICATI  
Ufficio Provinciale di  
Ascoli**

Comune di Porto San Giorgio

Protocollo n. AP0275372 del 06/11/2008

Sezione: Foglio: 11 Particella: 1435

Tipo Mappale n. del

Dimostrazione grafica dei subalterni

Scala 1 : 500

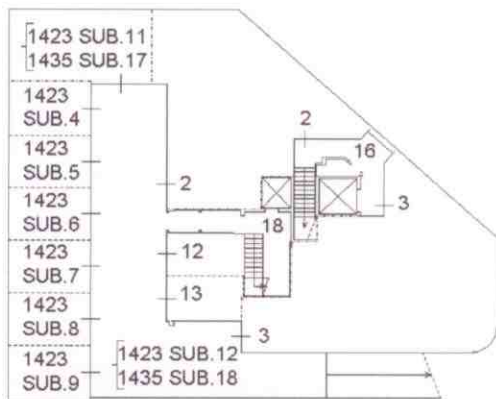

**PIANO INTERRATO**

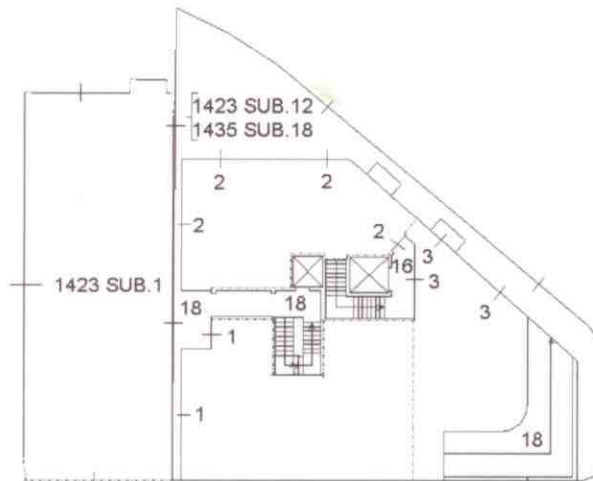

**PIANO TERRA**

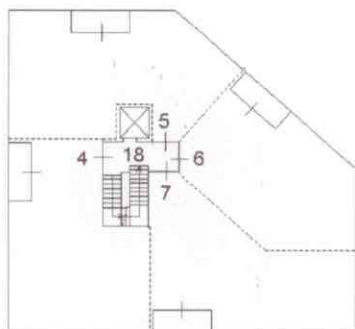

**PIANO PRIMO**

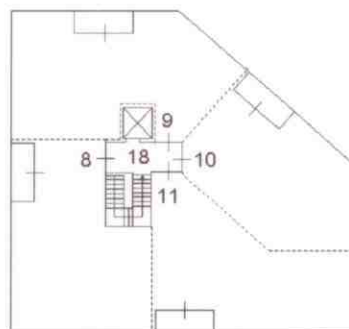

**PIANO SECONDO**



Catasto dei Fabbricati - Situazione al 06/05/2016 - Comune di PORTO SAN GIORGIO (G920) - < Foglio: 11 - Particella: 1435 - Elaborato planimetrico >

Ultima planimetria in atti

**Agenzia del Territorio  
CATASTO FABBRICATI  
Ufficio Provinciale di  
Ascoli**

Dichiarazione protocollo n. AP0275322 del 06/11/2008

Planimetria di u.i.u. in Comune di Porto San Giorgio

Via Martiri Di Cefalonia

civ. 2

Identificativi Catastali:

Sezione:

Foglio: 11

Particella: 1435

Subalterno: 3

Compilata da:  
Raccichini Dino

Iscritto all'albo:  
Geometri

Prov. Fermo

N. 672

Scheda n. 1      Scala 1:200

Catasto dei Fabbricati - Situazione al 06/05/2016 - Comune di PORTO SAN GIORGIO (G920) - < Foglio: 11 - Particella: 1435 - Subalterno: 3 >  
VIA MARTIRI DI CEFALONIA n. 2 piano: S1-T;

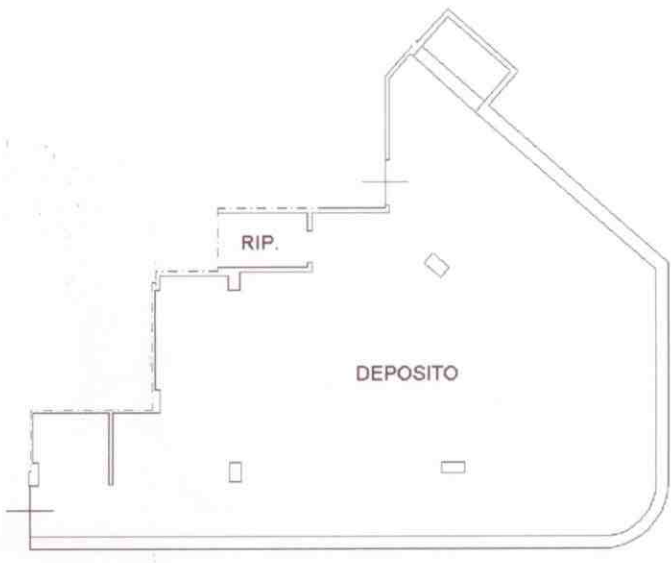

Ultima planimetria in atti